Programme
Mer 20 au Mar 26 Mars

CINEMA REX

www.rexneuville.com

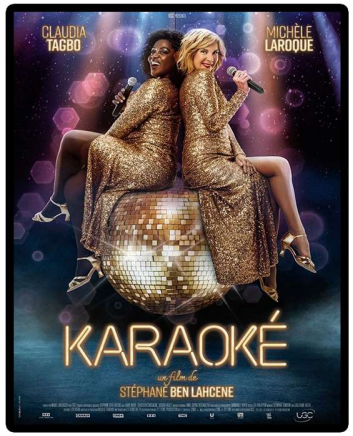

GRAC
Groupement Régional d'Actions Cinématographiques

facebook

Instagram

Cinéma classé ART&ESSAI
Label JEUNE PUBLIC

Projection Numérique
4 Avenue du 11 Novembre 69250 Neuville sur Saône
Tel Bureau : 04.78.91.54.73
www.rexneuville.com

Du Mer 20 au Mar 26 Mars	me 20	jeu 21	ve 22	sa 23	di 24	Lu 25	ma 26
Karaoké *Sortie nationale*	14h 20h	14h	21h	14h 21h	14h 16h	14h 18h	20h30
Et plus si affinités *Avant-première*						20h	
Dune Deuxième Partie				17h45	18h	18h	
La vie de ma mère	20h			18h20	18h20	16h	
Une vie				16h15	16h		
Anatomie d'une chute						14h	
Bob Marley One Love				20h30			20h30
Le Monde d'après 3			20h				
Le Royaume de Kensuké					14h		
Le Dernier Jaguar				14h			
Les Toutes petites créatures *4,60€ pour tous*	14h30			16h20			

VOST : Version originale sous titrés en français / VF : Version française

*Séances du matin : Tarif réduit pour tous.

Anatomie d'une chute

2h 31min | Policier, Drame, Judiciaire
De Justine Triet
Avec Sandra Hüller, Swann Arlaud

Sandra, Samuel et leur fils malvoyant de 11 ans, Daniel, vivent depuis un an loin de tout, à la montagne. Un jour, Samuel est retrouvé mort au pied de leur maison. Une enquête pour mort suspecte est ouverte. Sandra est bientôt inculpée malgré le doute : suicide ou homicide ? Un an plus tard, Daniel assiste au procès de sa mère, véritable dissection du couple.

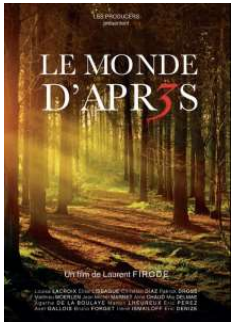

Le Monde d'après 3

Documentaire
De Laurent Firode
Avec Louisa Lacroix, Elise Lissague, Christian Diaz

Six récits incorrects, reliés et mis en abyme, six contes ironiques et cruels sur l'incohérence d'un monde faussement rationnel. On y retrouve une galerie de personnages tragi- comiques, plus vrais que nature : néo-ruraux végans, médecin corrompu, séquestrée volontaire, actrice cherchant sa « niche », psychanalyste criminelle, écologistes fanatiques, survivalistes moins inquiétants que leurs adversaires, sensitive reader prise à son propre piège, tous plongés dans des situations poussées jusqu'à l'absurde, puisque l'absurdité est devenue l'autre nom du réalisme. Comme les précédents, ce film mord les mollets des Vertueux cyniques, des Névrosés du CO2, des Fanatiques de l'ordre sanitaire, vus cette fois-ci sous l'angle du fantastique, de l'onirisme et de l'épouvante. Le rire en est d'autant plus grinçant, et la fable plus inquiétante, parce que la folie du monde n'a jamais été si proche de nous.

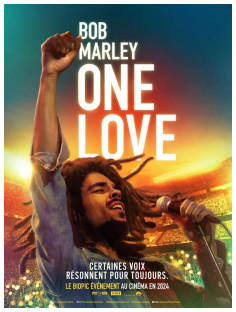

Bob Marley: One Love

1h 47min | Biopic, Drame
De Reinaldo Marcus Green
Avec Kingsley Ben-Adir, Lashana Lynch

Bob Marley: One Love célèbre la vie et la musique d'une icône qui a inspiré des générations à travers son message d'amour et d'unité. Pour la première fois sur grand écran, découvrez l'histoire puissante de Bob Marley, sa résilience face à l'adversité, le chemin qui l'a amené à sa musique révolutionnaire.

La Vie de ma mère

1h 43min | Comédie dramatique
De Julien Carpentier
Avec Agnès Jaoui, William Lebghil

Pierre, 33 ans, fleuriste à succès, voit sa vie basculer lorsque sa mère, Judith, fantasque et excessive, débarque dans sa vie après deux ans sans se voir. Pierre n'a qu'une idée, reprendre le cours normal de sa vie, mais rien ne se passe comme prévu. Leurs retrouvailles, aussi inattendues qu'explosives, vont transformer Pierre et Judith à jamais.

Et plus si affinités

Sortie nationale
1h 17min | Comédie
De Olivier Ducray, Wilfried Meance
Avec Isabelle Carré, Bernard Campan

Usé par vingt-cinq ans de vie commune, le couple formé par Xavier et Sophie semble à bout de souffle. Et le moins que l'on puisse dire c'est que l'idée de Sophie d'inviter à dîner leurs voisins, Adèle et Alban, n'enchante pas Xavier. Il reproche à ce couple, visiblement très amoureux, son manque de discrétion, surtout la nuit ! Au contact de ces voisins aux mœurs débridées, Xavier et Sophie vont devoir se confronter à leur réalité, avant d'être poussés dans leur retranchement par une proposition quelque peu… indécente.

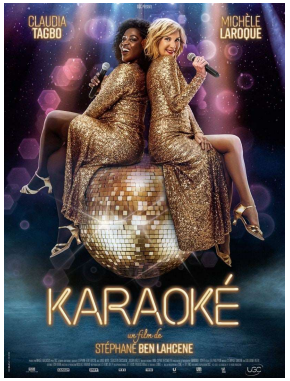

Karaoké

Sortie nationale
De Stéphane Ben Lahcene
Avec Michèle Laroque, Claudia Tagbo
David Mora

Après une soirée pleine d'excès, Bénédicte, célèbre chanteuse d'opéra, voit sa carrière s'écrouler. Fatou, passionnée de karaoké, est la seule à lui tendre la main. Elle a une idée derrière la tête : convaincre Bénédicte de participer au grand concours national de karaoké. La parfaite maîtrise vocale de l'une et la ténacité de l'autre pourraient bien faire des étincelles et les amener très loin.

Dune : Deuxième Partie

2h 46min | Drame, Science Fiction
De Denis Villeneuve
Avec Timothée Chalamet, Zendaya, Rebecca Ferguson

Dans DUNE : DEUXIÈME PARTIE, Paul Atreides s'unit à Chani et aux Fremen pour mener la révolte contre ceux qui ont anéanti sa famille. Hanté par de sombres prémonitions, il se trouve confronté au plus grand des dilemmes : choisir entre l'amour de sa vie et le destin de l'univers. d'envahir l'île, c'est ensemble qu'ils uniront leurs forces pour sauver ce paradis…

Une vie

1h 49min | Biopic, Drame
De James Hawes
Avec Anthony Hopkins, Johnny Flynn,

Prague, 1938. Alors que la ville est sur le point de tomber aux mains des nazis, un banquier londonien va tout mettre en œuvre pour sauver des centaines d'enfants promis à une mort certaine dans les camps de concentration. Au péril de sa vie, Nicholas Winton va organiser des convois vers l'Angleterre, où 669 enfants juifs trouveront refuge. Cette histoire vraie, restée méconnue pendant des décennies, est dévoilée au monde entier lorsqu'en 1988, une émission britannique invite Nicholas à témoigner. Celui-ci ne se doute pas que dans le public se trouvent les enfants – désormais adultes – qui ont survécu grâce à lui...

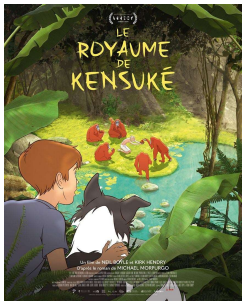

Le Royaume de Kensuké

1h 24min
Aventure, Animation / De Neil Boyle, Kirk Hendry

L'incroyable histoire de Michael, 11 ans, parti faire un tour du monde à la voile avec ses parents, avant qu'une terrible tempête ne le propulse par-dessus bord avec sa chienne Stella. Échoués sur une île déserte, comment survivre ? Un mystérieux inconnu vient alors à leur secours en leur offrant à boire et à manger. C'est Kensuké, un ancien soldat japonais vivant seul sur l'île avec ses amis les orangs-outans depuis la guerre. Il ouvre à Michael les portes de son royaume et lorsque des trafiquants de singes tentent d'envahir l'île, c'est ensemble qu'ils uniront leurs forces pour sauver ce paradis…

Le Dernier Jaguar

1h 40min | Aventure, Famille
De Gilles de Maistre

Autumn grandit dans la forêt amazonienne aux côtes de Hope, un adorable bébé jaguar femelle qu'elle a recueilli. Mais l'année de ses six ans, un drame familial contraint Autumn et son père à retourner vivre à New York. Huit années passent, et Autumn, devenue adolescente, n'a jamais oublié son amie jaguar. Quand elle apprend que Hope est en danger de mort, Autumn décide de retourner dans la jungle pour la sauver !

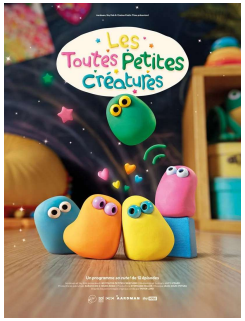

Les Toutes Petites Créatures

4,60€ pour tous
0h 38min | Animation, Famille / De Lucy Izzard

Suivez les aventures de Rose, Bleu, Orange, Jaune et Vert, un groupe de toutes petites créatures drôles et attachantes. À travers le jeu, ces petites créatures en pâte à modeler découvrent avec amusement le monde qui les entoure. L'humour est au cœur de ce programme, abordant avec légèreté des thèmes tels que la découverte de l'autre, le travail d'équipe, l'empathie et la tolérance.